ORGANIGRAMME DES SERVICES

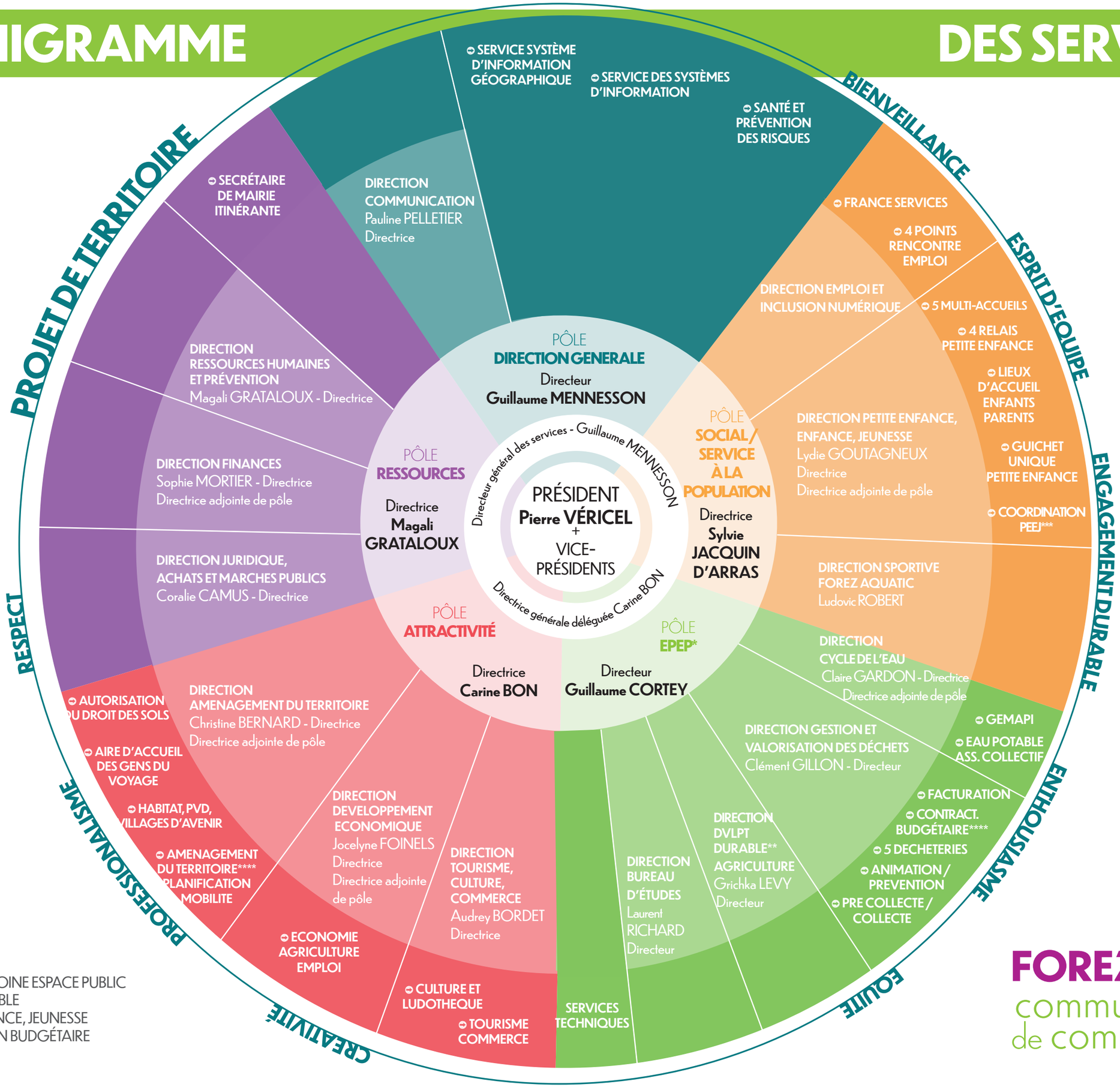

* ENVIRONNEMENT PATRIMOINE ESPACE PUBLIC
** DEVELOPPEMENT DURABLE
*** PETITE ENFANCE, ENFANCE, JEUNESSE
**** CONTRACTUALISATION BUDGÉTAIRE

FOREZ-EST
communauté de communes