

Département de la Loire  
Commune de BALBIGNY  
Lieu dit "Concillon"  
Propriété de LOCOVI  
**PLAN DE DIVISION**

Echelle: 1/500

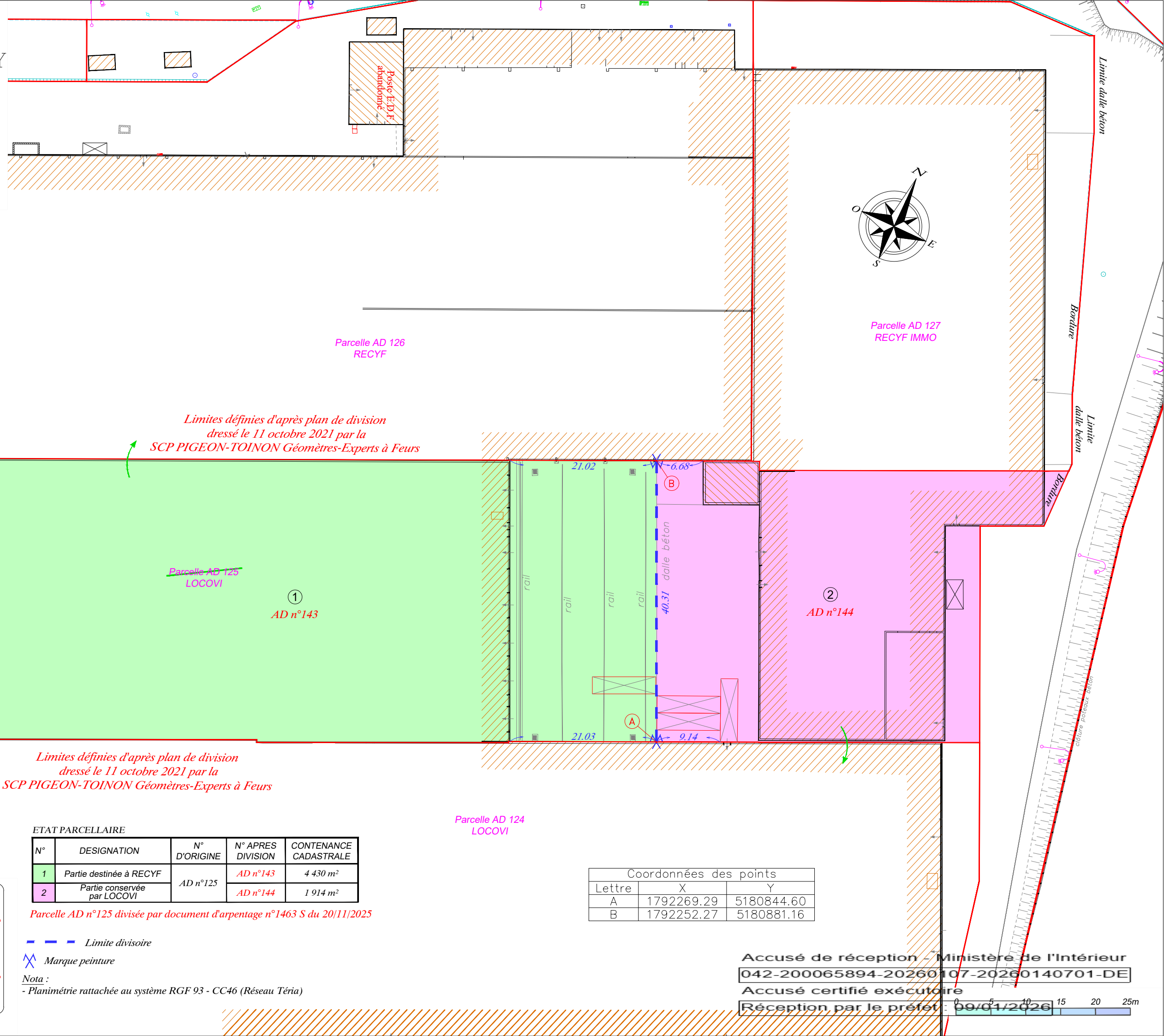

Limites définies d'après plan de division  
dressé le 11 octobre 2021 par la  
SCP PIGEON-TOINON Géomètres-Experts à Feurs

ETAT PARCELLAIRE

N°	DESIGNATION	N° D'ORIGINE	N° APRES DIVISION	CONTENANCE CADASTRALE
1	Partie destinée à RECYF	AD n°125	AD n°143	4 430 m <sup>2</sup>
2	Partie conservée par LOCOVI		AD n°144	1 914 m <sup>2</sup>

Parcelle AD n°125 divisée par document d'arpentage n°1463 S du 20/11/2025

--- Limite divisoire  
X Marque peinture

Nota :  
- Planimétrie rattachée au système RGF 93 - CC46 (Réseau Téria)

Coordonnées des points		
Lettre	X	Y
A	1792269.29	5180844.60
B	1792252.27	5180881.16

Dressé le 21 11 2025 par la SELARL GEOGARANTS

**Christophe PIGEON**  
**Christian TOINON**  
**Thomas PIGEON**

Ancien cabinet DE LEMPS-THIVEND  
8 bis, rue du Montal - 42110 - FEURS  
Tél : 04 77 26 15 86

contact@geogarants.fr

Dossier SLC-68



Accusé de réception - Ministère de l'Intérieur

042-200065894-20260107-20260140701-DE

Accusé certifié exécutoire

Réception par le préfet : 09/01/2026

0 5 10 15 20 25m