Accusé de réception - Ministère de l'Intérieur
042-200065894-20230531-20230083105-DE
Accusé certifié exécutoire
Réception par le préfet : 05/06/2023

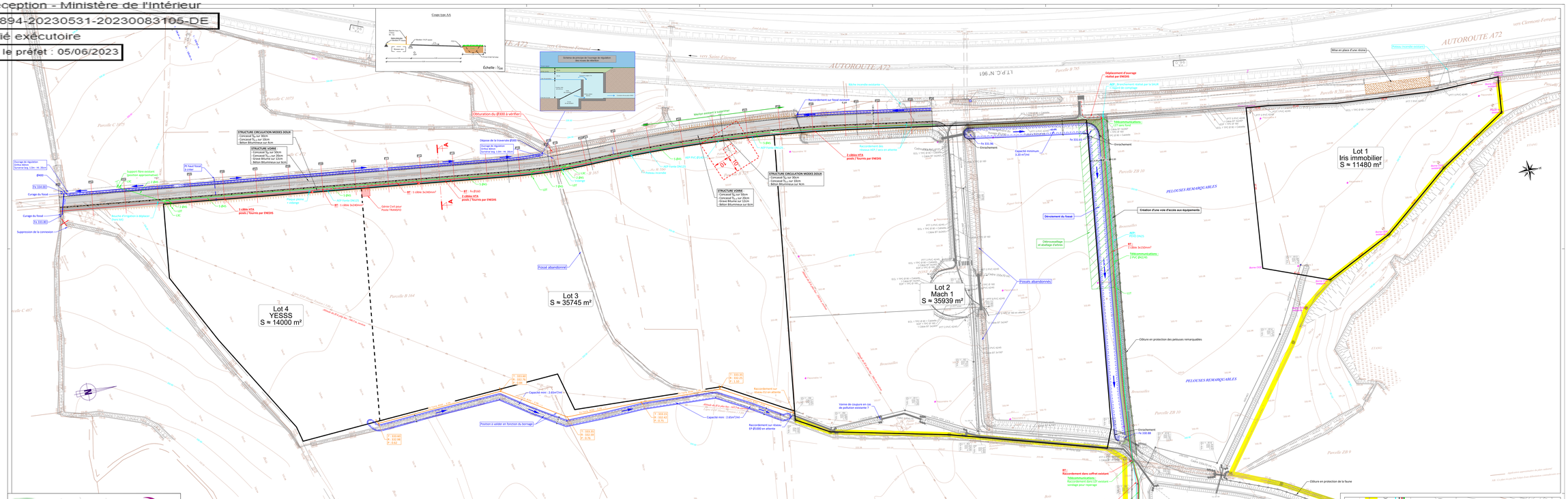

NOVM
FOREZ EST communauté de communes
3

ZONE D'ACTIVITES DE LA FONT DE L'OR

"Font de l'or"

Commune de CLEPPE (42)

DOSSIER DE CONSULTATION DES ENTREPRISES

PLAN PROJET

VIABILISATION FINALE DE LA ZONE

LEGENDE Voirie :

- Voirie - Enrobé noir
- Accès équipements - Concassé gris
- Espace vendeurs - Enrobé noir
- Engazonnement

LEGENDE Réseaux :

- Réseau d'eaux usées projet
- Réseau d'eaux pluviales projet
- Réseau d'adduction d'eau potable projet
- Réseau électricité projet
- Réseau de Télécommunications projet

Système de coordonnées RGF93 CC46 — Echelle : 1/500

Fond de plan : Plan du recolement du 10/02/2015 (EUROVIA) et plan topo du 17/10/2013 (SCP PIGEON TOMONI)

Etablie le : 02/11/2021

Imprimé le : mardi 2 novembre 2021

Modifications importantes :

- ...
- ...
- ...

Référence : 20017 — Indice A - 02 novembre 2021

BUREAUX D'ETUDES
Bureau d'études REALITES
Ste Rue Georges Pompidou
42300 Roanne
Tél : 04 77 67 07 56
E-mail : info@realites-fer.fr
www.realites-fer.fr